

Rzeczoznawca : mgr inż.Ireneusz Grzegolec - RS 000402

Zleceniodawca: Polska Spółka Gazownictwa sp. z o.o. Oddział Zakład Gazowniczy w Gorzowie Wlkp.

Adres: Al. 11 Listopada 91, 66-400 Gorzów Wlkp.

Zlec. pismo, znak:

z dnia: 2018/11/28

Zadanie: Określenie wartości rynkowej pojazdu

DANE IDENTYFIKACYJNE POJAZDU

Dane: [D] XII-2018

Marka: VOLKSWAGEN Model pojazdu: Caddy Diesel MR`04 E3 2.2t
 Wersja: TDI Nr rejestracyjny: PO244XR Rok prod.: 2005
 Rodzaj pojazdu: Samochód ciężarowy do 3.5t

Nr INFO-EKSPERT 040-03443
 Nr identyfikacyjny (VIN) WV1ZZZ2KZ6X001339
 Data pierwszej rejestracji 2005/06/28
 Data ważności badania technicznego 2019/06/30
 Wskazanie drogomierza 229377 km
 Okres eksploatacji pojazdu (05/06/28-18/12/18) 162 mies.
 Kolor powłoki lakierowej, (rodzaj lakieru) pomarańczowy 2-warstwowy typu uni
 Dop. masa calk. / Ładowność 2235 kg* / 820 kg
 Rodzaj nadwozia furgon 4 drzwiowy 2 osobowy
 Liczba osi / Rodzaj napędu / Skrzynia biegów 2 / przedni (4x2) / manualna
 Zawieszenie osi / Rozstaw osi sprężyny / 2682 mm
 Oznaczenie silnika BJB
 Rodzaj silnika z zapłonem samoczynnym
 Pojemność / Moc silnika 1896 ccm / 77kW (105KM)
 Doładowanie Turbosp. z chłodn. powietrza
 Liczba cylindrów / Układ cylindrów 4 / rzędowy
 Norma spalin E3

WYPOSAŻENIE STANDARDOWE (2005.01-2005.05)

L.p.	Nazwa elementu wyposażenia	L.p.	Nazwa elementu wyposażenia
1	ABS - system zapobiegający blokowaniu kół	18	Poduszka powietrzna kierowcy
2	Akumulator 70 Ah 340 A	19	Przygot. do montażu radia+głoś. 4 szt.+antena w szybie przód
3	Alternator 140 A	20	Sygnalizacja pozostawienia włączonych świateł
4	Drzwi boczne prawe przesuwne	21	System p/poślizgowy MSR
5	Drzwi tylne przeszklone + ogrzewana szyba + wycieraczka	22	System p/poślizgowy przy przyspieszaniu ASR
6	Filtr p/pyłkowy	23	Szyba przednia klejona
7	Immobilizer	24	Szyba tylna ogrzewana
8	Kolumna kierownicy regulowana	25	Szyby atermiczne
9	Korektor siły hamowania	26	Ścianka działowa ażurowa
10	Obrotomierz	27	Światła z regulacją kąta pochylecia
11	Opony 195/65 R15	28	Światło dodatkowe STOP
12	Oslona krawędzi ładunkowej	29	Uchwyty do mocowania ładunków 6 szt.
13	Oświetlenie deski rozdzielczej regulowane	30	Wspomaganie układu kierowniczego elektr. Servotronic
14	Oświetlenie przestrzeni bagażowej	31	Wycieraczka i spryskiwacz tylnej szyby
15	Pasy bezpieczeństwa trzypunk. bezwład. z regulacją mocowania	32	Wykładzina gumowa w przestrzeni pasażerskiej
16	Podnośnik	33	Zagłówki na wszystkich miejscach
17	Podsufitka w części pasażerskiej	34	Zegar cyfrowy

WYPOSAŻENIE DODATKOWE

L.p.	Nazwa elementu wyposażenia	Wartość [PLN]
1	Poduszki powietrzne kierowcy i pasażera (dopłata)	218
2	Radioodtwarzacz R100	48

ARKUSZ BADANIA POWŁOKI LAKIEROWEJ

do wyceny nr: E-50/2018 PO244XR

z dnia: 2018/12/23

Rzeczoznawca : mgr inż. Ireneusz Grzegolec - RS 000402

Zleceniodawca: Polska Spółka Gazownictwa sp. z o.o. Oddział Zakład Gazowniczy w Gorzowie Wlkp.

Adres: Al. 11 Listopada 91, 66-400 Gorzów Wlkp.

Zlec. pismo, znak:

z dnia: 2018/11/28

Zadanie: Określenie wartości rynkowej pojazdu

DANE IDENTYFIKACYJNE POJAZDU

Dane: [D] XII-2018

Marka: VOLKSWAGEN

Model pojazdu: Caddy Diesel MR`04 E3 2.2t

Wersja: TDI

Nr rejestracyjny: PO244XR

Rok prod.: 2005

Rodzaj pojazdu: Samochód ciężarowy do 3.5t

OPIS POWŁOKI LAKIEROWEJ

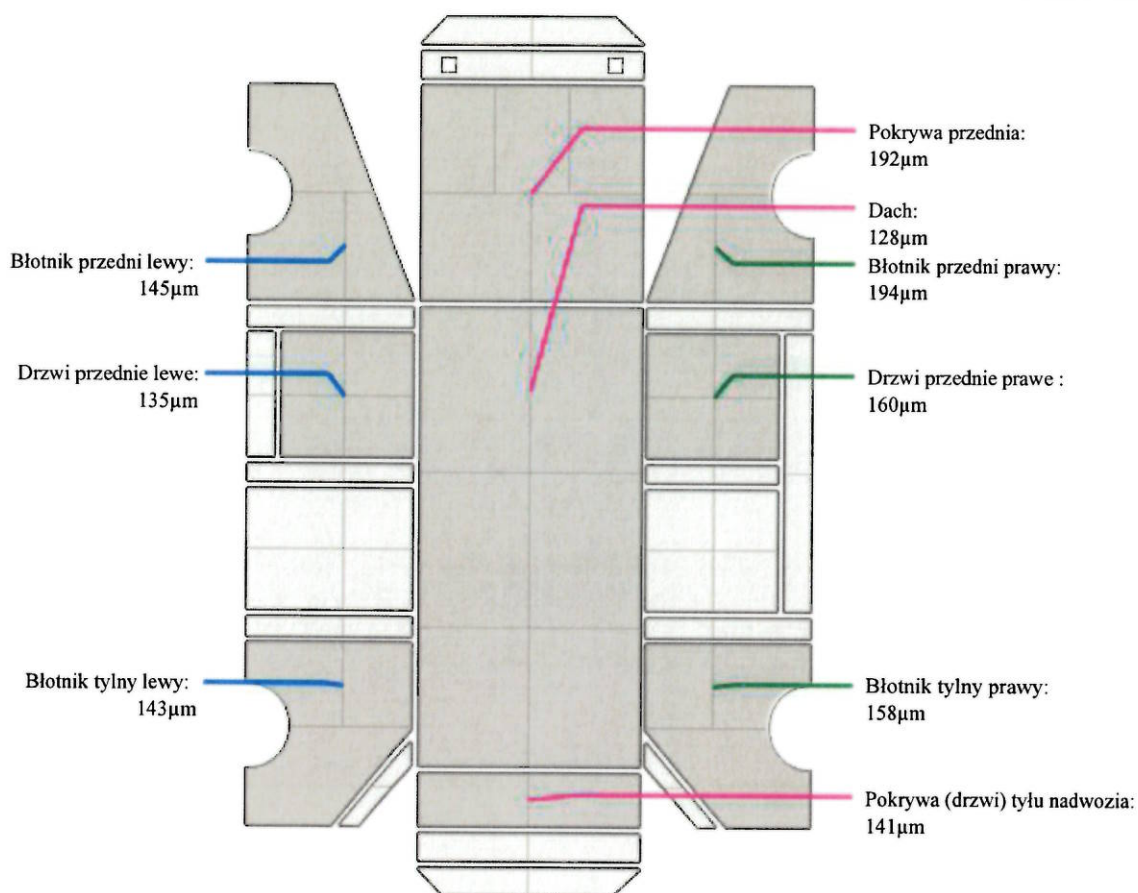

DOKUMENTACJA FOTOGRAFICZNA

do wyceny nr: E-50/2018 PO244XR

z dnia: 2018/12/23

DANE IDENTYFIKACYJNE POJAZDU

Dane: [D] XII-2018

Marka: VOLKSWAGEN

Model pojazdu: Caddy Diesel MR'04 E3 2.2t

Wersja: TDI

Nr rejestracyjny: PO244XR

Rok prod.: 2005

Rodzaj pojazdu: Samochód ciężarowy do 3.5t



IMG_3659



IMG_3683



IMG_3660



IMG_3661



IMG_3684



IMG_3685



IMG_3670



IMG_3664



IMG_3680



IMG_3668



IMG_3665



IMG_3666



IMG_3669



IMG_3675



IMG_3676



IMG_3677



IMG_3682



IMG_3672



IMG_3673

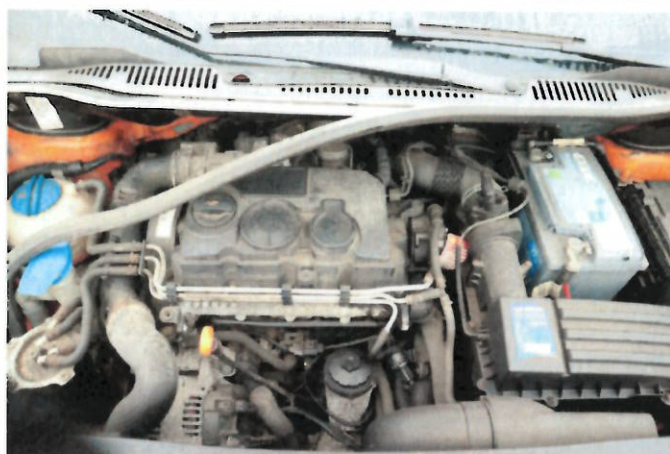

IMG_3674



IMG_3726



IMG_3727

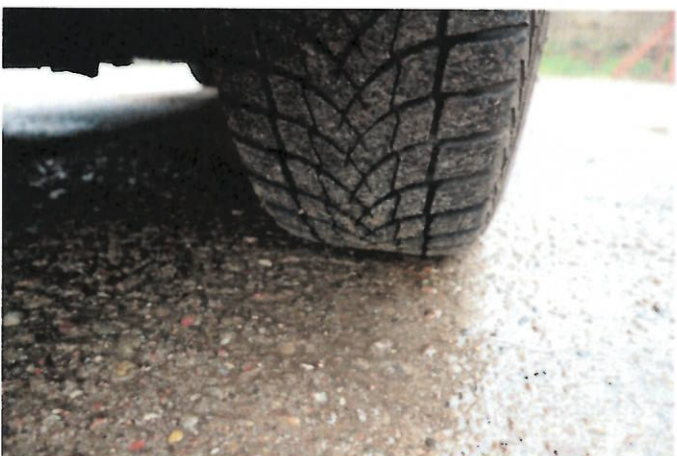

IMG_3687



IMG_3688